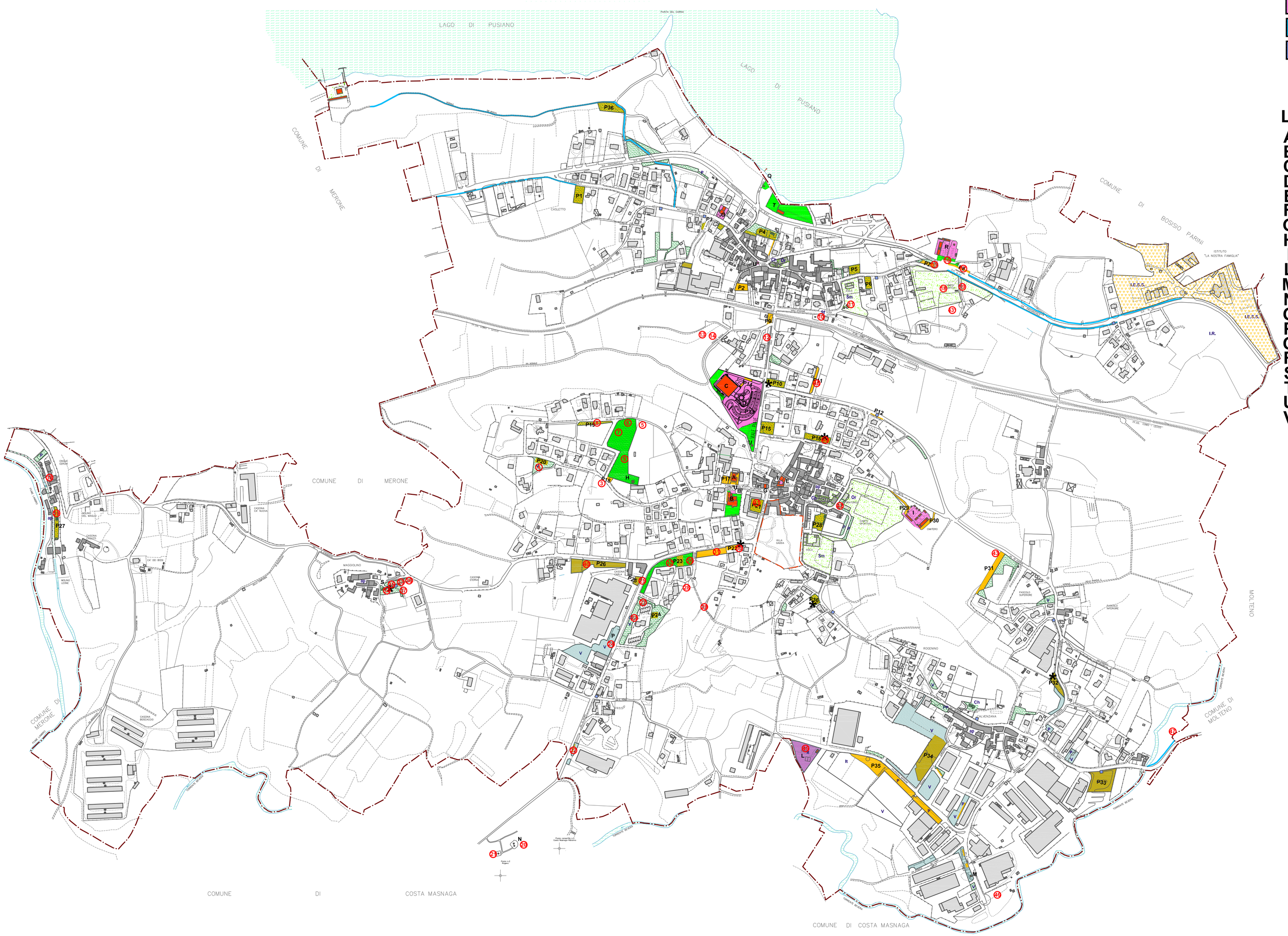

LEGENDA :

- EDIFICI DI PROPRIETA' PUBBLICA
- PARCHI / PARCHI GIOCHI
- AREE A VERDE DI PROPRIETA' COMUNALE
- POSTEGGI DI PROPRIETA' COMUNALE - USO PUBBLICO
- IMPIANTI DI PROPRIETA' COMUNALE
- PISTE CICLO-PEDONALI
- PENSILINE SCUOLA-BUS
- * STRUTTURE IN DISPONIBILITA' AL COMUNE

LEGENDA EDIFICI :

A - MUNICIPIO
B - SCUOLA ELEMENTARE
C - CENTRO SPORTIVO POLIVALENTE
D - AREA MERCATORIA
E - BIBLIOTECA
F - CASA ANZIANI/AMBULATORIO MEDICO
G - CASA OBIETTORI/SALA CIVICA
H - SERBATOIO ACQUEDOTTO COMUNALE
I - CIMITERO ROGENO
L - AREA ECOLOGICA
M - INTERCONESSIONE ACQUEDOTTO BRIANTEO
N - POZZI LOCALITA' COLOMBAIO
O - SALA CIVICA/AMBULATORIO MEDICO/APP. CASLETTO
P - PARCHEGGI
Q - CHIOSCO A LAGO/PONTILE ATTRACCO BATTELLI
R - CIMITERO DI ROGENO
S - LAVATOI
T - LIDO DI CASLETTO (EX. SEGALINI)
U - MONUMENTI
V - VERDE/AIUOLE

COMUNE DI ROGENO
Provincia di Lecco
P.zza Martiri della Libertà n.3 - 23849 Rogeno - Tel.031-865539

PIANO di GOVERNO del TERRITORIO

Adottato con atto del Consiglio Comunale n._____ del_____ ,
Approvato con atto del Consiglio Comunale n. _____ del _____ ,
Pubblicato sul B.U.R.L. n°_____ in data _____ ;

CARTA DELLE PROPRIETA' COMUNALI E DEI SERVIZI ESISTENTI

(Scala 1:5000)

IL SINDACO:
ANTONIO MARTONE

IL SEGRETARIO COMUNALE:
dott. ANTONIO RUSSO

PROGETTISTA:
dott.arch. PIERANGELO PEREGO

Data: Dicembre 2012

Tav. n. : ***B2***